Bűvészet a *weben*

Szöveg: Kelle Botond

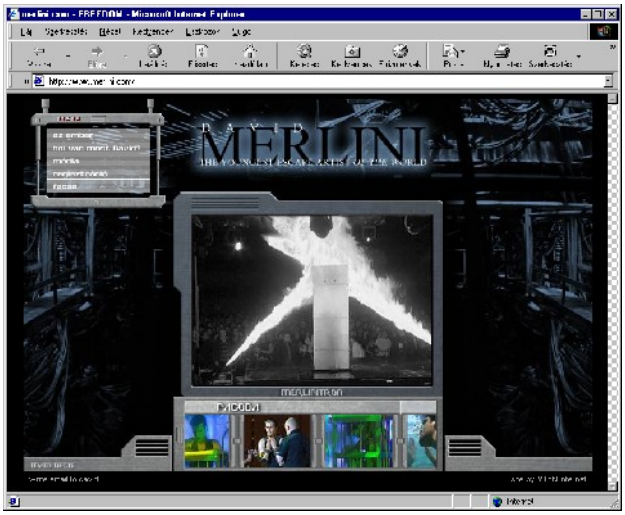

David Merlini

Legifjabb szabadulóművészünk weblapja megújult. Sajnos csak külsőségeiben, a tartalom továbbra is kicsit hiányos. A szövegekben több pontatlanság található (pl. Houdini nem produkció közben halt meg, hanem kórházban, vakbélgyulladásban). Viszont a képernyő közepén lévő monitoron nyomon követhetjük a művész produkcióinak képeit. Az oldalt nézegetve egy Merliniről szóló tévériport záró megjegyzése jutott eszembe: *Merlini megint megcsinálta. A kérdés csak az, hogy pontosan mit is?*

http://www.merlini.com/

ADDAMS Magic Shop

Ezt a kedves szlovákiai bűvészboltot e-mailen keresztül ajánlotta egy olvasónk. Az oldalon – vagyis az üzlet kínálatában – sok Figaro és Astor terméket találhatunk, fotókkal illusztrálva. Sőt, egyszerűbb trükköket meg is tanulhatunk – ezek leírása mellett pedig ismert Rodolfo könyvek grafikái szerepelnek. Mindezt természetesen szlovákul olvashatjuk, de úgy gondolom a bűvészet nemzetközi kifelyezései miatt a megértéssel nem lesz gondja senkinek.

http://www.elmagicshop.com/

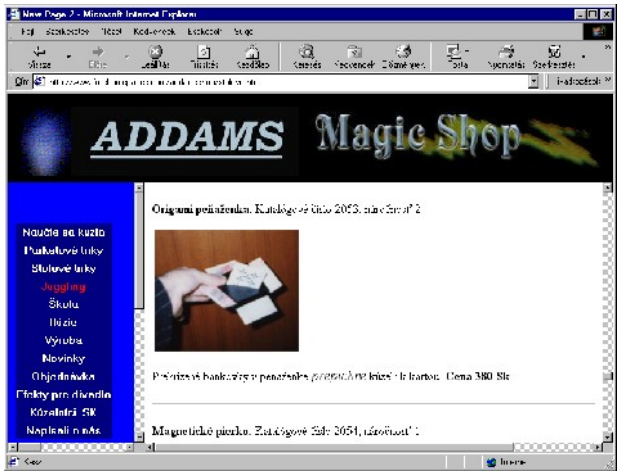

Houdiniana

Minden ami Houdinivel kapcsolatos, az megtalálható ezen az oldalon. A nemrég kiadott emlékbélyegtől kezdve halálának részletein át (a temetés le is tölthető videón) egészen a róla mintázott műanyag játékokig mindent megtalálunk itt. A lap elsősorban gyűjtőknek és elvakult Houdini fanatikusoknak készült, de szerintem érdemes kicsit böngészni mindenkinek, mert sok érdekességet tudhatunk meg a szabadulóművészet atyjáról, aki szinte a semmiből hozta létre ezt a műfajt.

http://www.houdiniana.com/

További linkeket partneroldalunkon, a www.buvesz.lap.hu oldalon talál.